

ESQUADRIAS - LEGENDA						
JANELAS	REF.	DIMENSÕES	PEITORIL	QTD	TIPO	AMBIENTE
	JA-1	2.80x1.80	0.95	17	ALUMÍNIO BRANCO/ABERTURA BASCULANTE/10 FOLHAS, SENDO 2 FIXAS. COM GRADE.	SALAS DE AULA
	JA-2	1.38x0.65	1.48	20	ALUMÍNIO BRANCO/ABERTURA DE CORRER/2 FOLHAS. COM GRADE.	SALAS DE AULA (CORREDOR)
	JA-3	3.00x0.65	2.10	2	ALUMÍNIO BRANCO/ABERTURA BASCULANTE/4 FOLHAS. COM GRADE.	BANHEIROS (CORREDOR)
	JA-4	1.50x0.65	2.10	6	ALUMÍNIO BRANCO/ABERTURA BASCULANTE/2 FOLHAS. COM GRADE.	BANHEIROS
	JA-5	1.50x0.65	1.48	3	ALUMÍNIO BRANCO/ABERTURA DE CORRER/2 FOLHAS. COM GRADE.	DEPÓSITO
	JA-6	1.16x0.65	1.48	1	ALUMÍNIO BRANCO/ABERTURA DE CORRER/2 FOLHAS. COM GRADE.	SALAS DE AULA (CORREDOR)
	JA-7	2.58x1.80	0.95	1	ALUMÍNIO BRANCO/ABERTURA BASCULANTE/10 FOLHAS, SENDO 2 FIXAS. COM GRADE.	SALAS DE AULA
PORTAS	REF.	DIMENSÕES	QUANTIDADE		TIPO	AMBIENTE
	PM-1	0.80x2.10	08		01 FOLHA DE ABRIR EM MADEIRA	SALAS DE AULA
	PM-2	0.80x2.10	02		01 FOLHA DE ABRIR EM MADEIRA COM ABERTURA PARA FORA DO AMBIENTE	BANHEIROS
	PM-3	1.60x2.10	01		02 FOLHAS DE ABRIR EM MADEIRA COM VISORES	SALA MULTUSO
	PDC	4.50x2.75	01		PORTA DIVISÓRIA CAMARÃO - DIVISÓRIA ARTICULADA 04 FOLHAS DE MADEIRA, SISTEMA CAMARÃO - TRILHO NO PISO E NO TETO	ENTRE SALA DE AULA 06 E 07

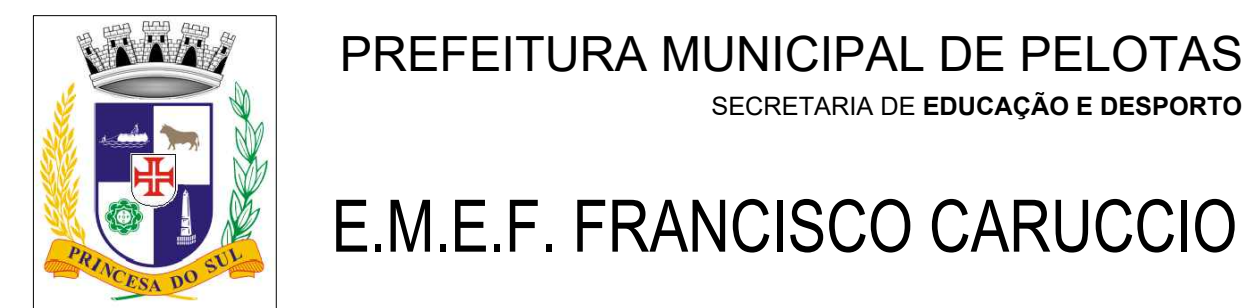
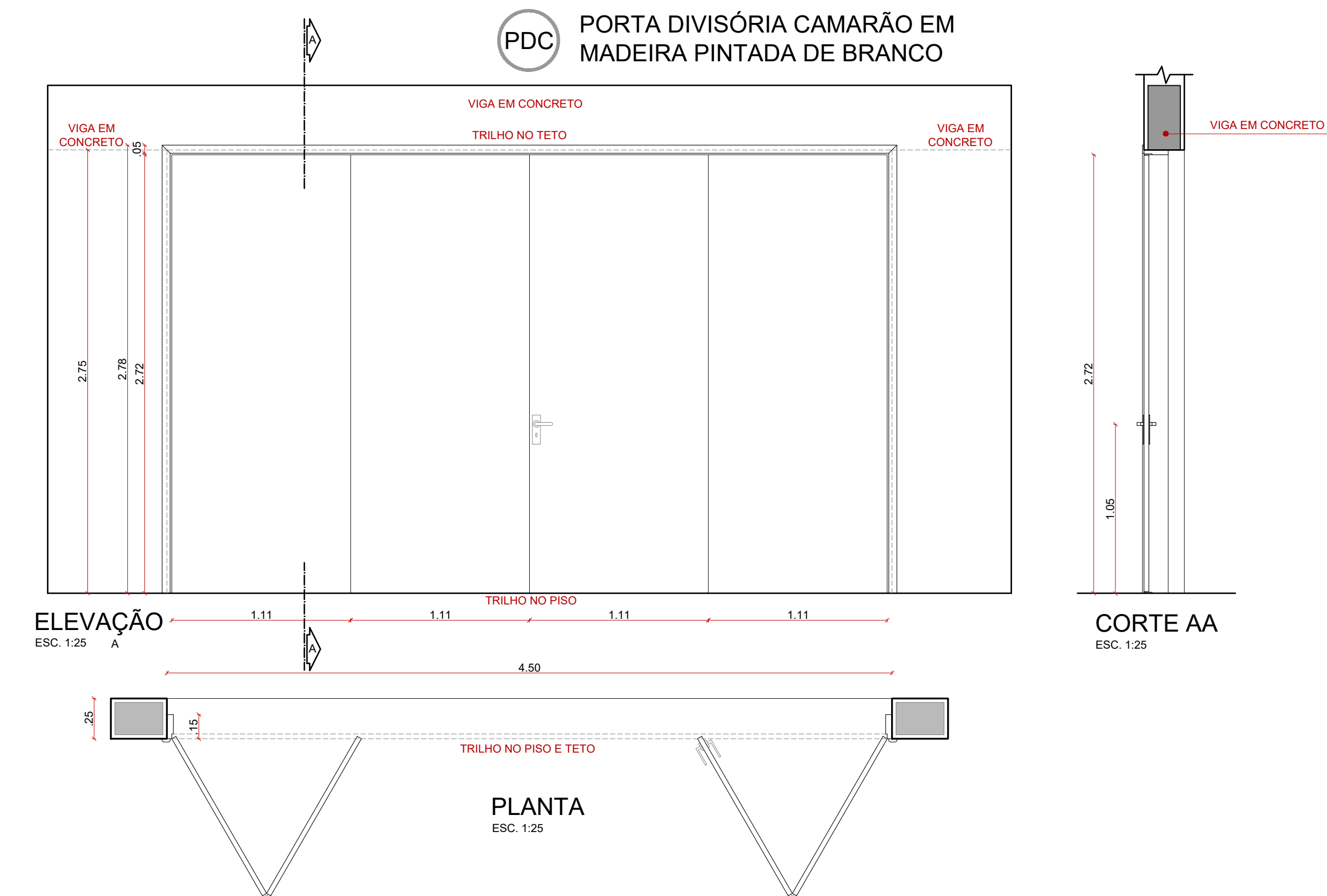
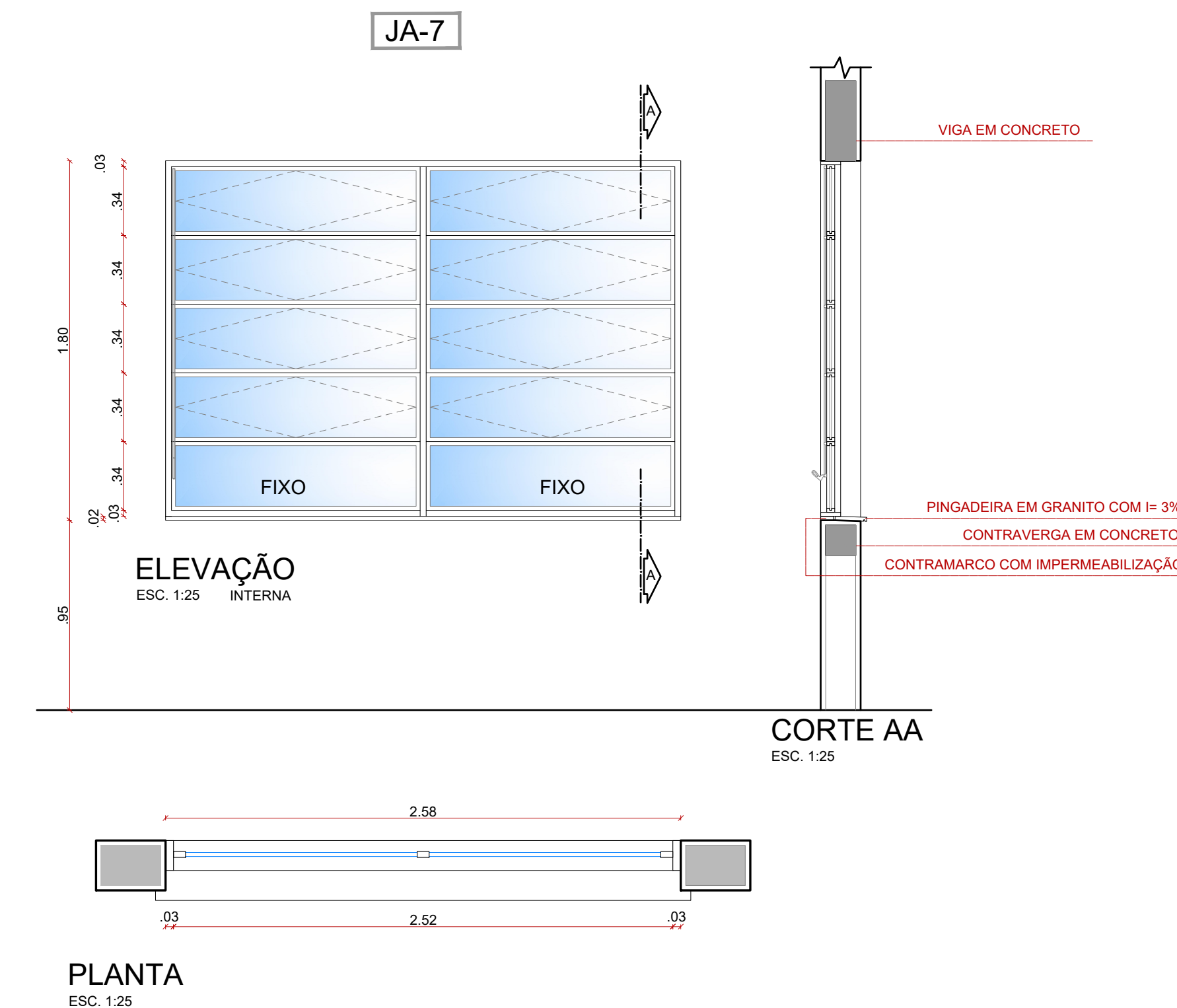
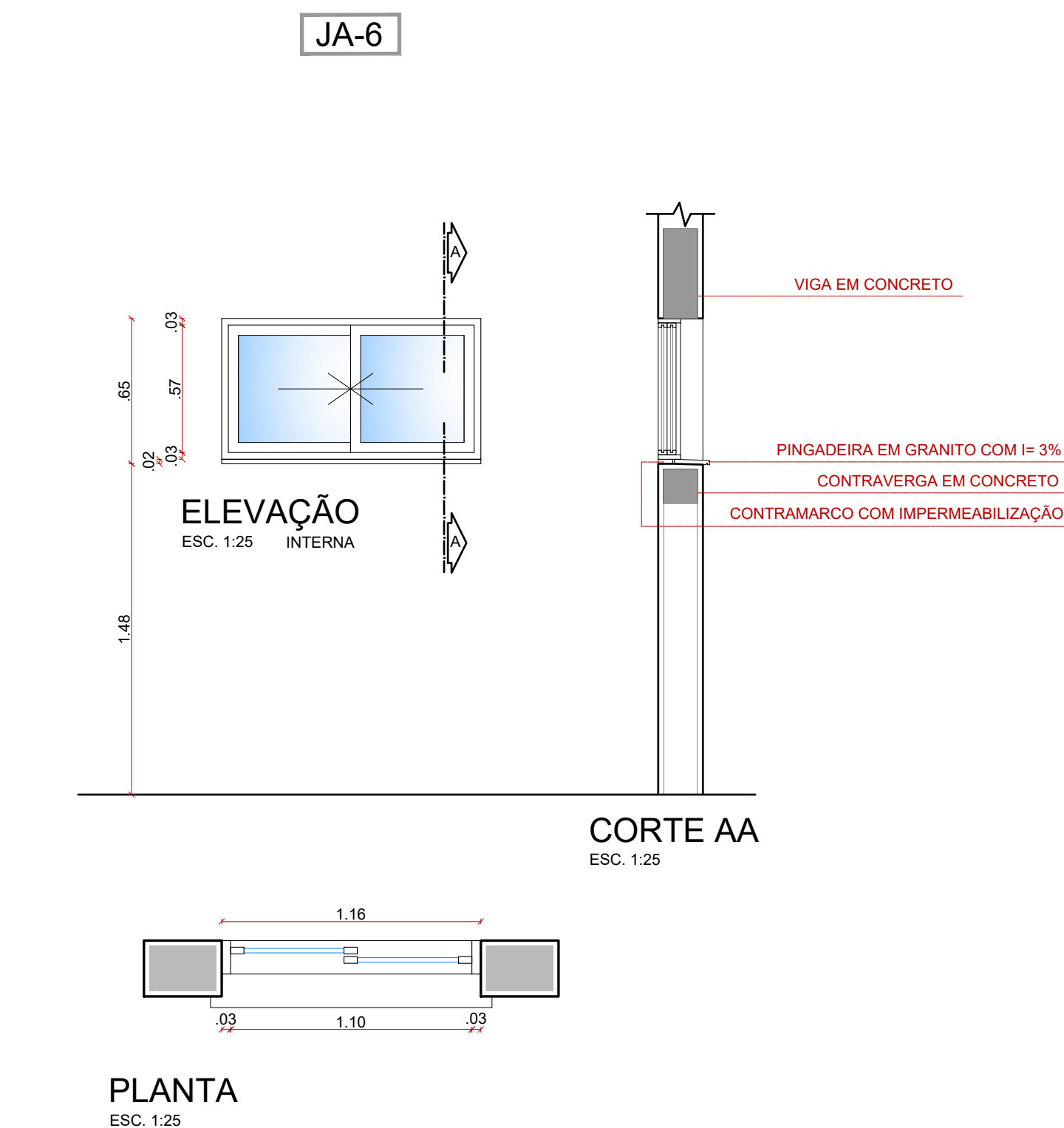
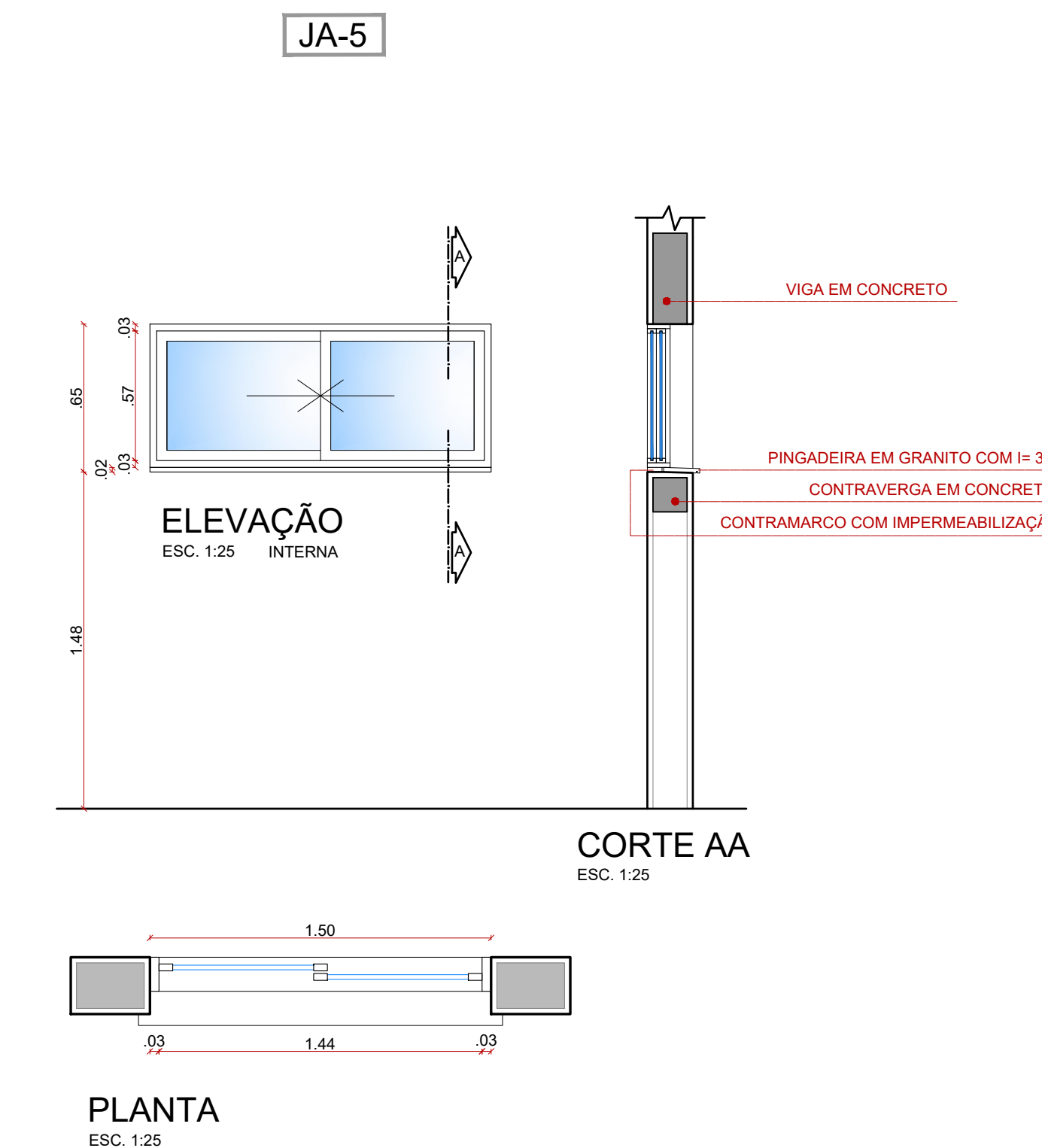
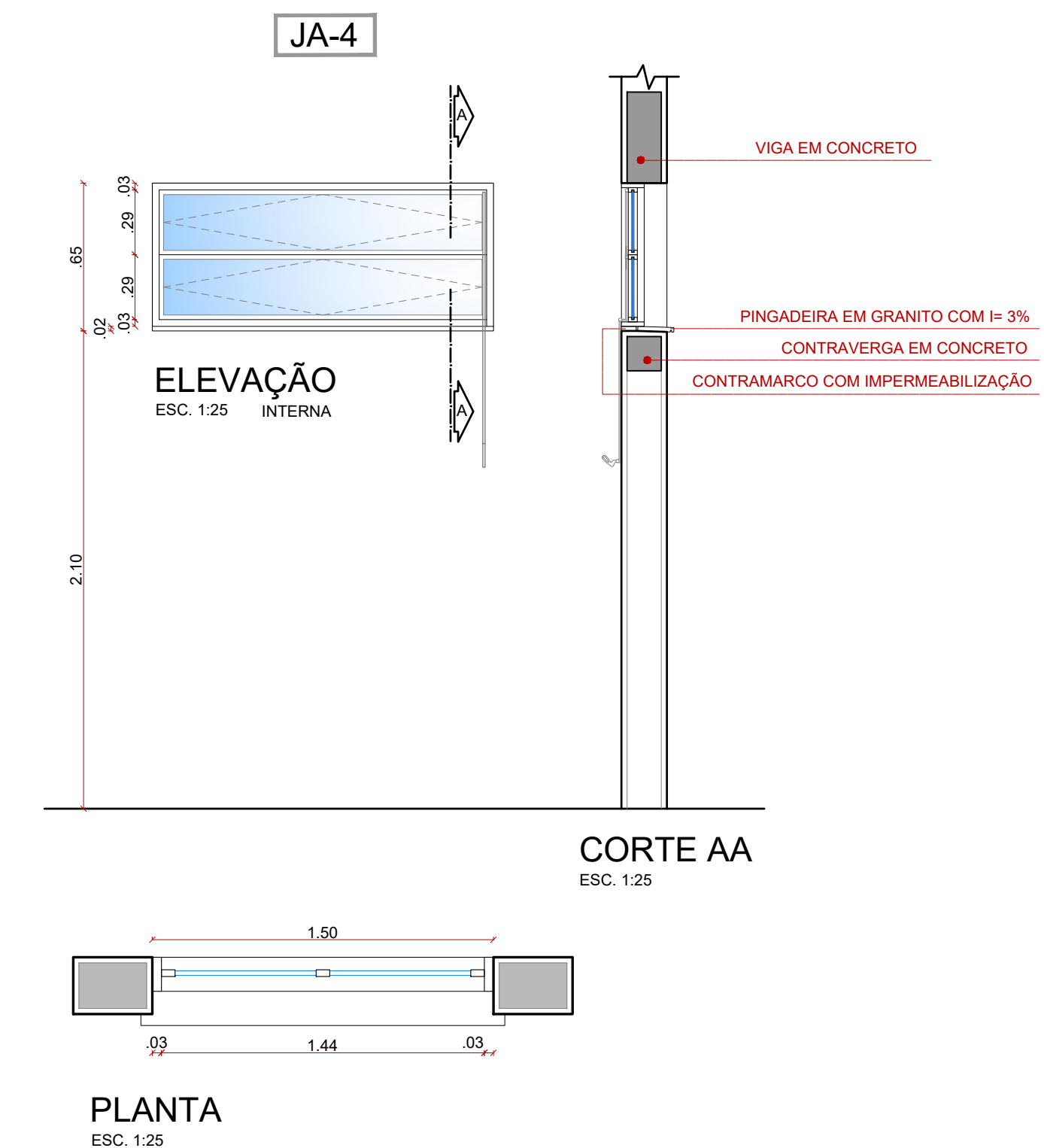

PREFEITURA MUNICIPAL DE PELOTAS  
SECRETARIA DE EDUCAÇÃO E DESPORTO

E.M.E.F. FRANCISCO CARUCCIO

SECRETÁRIO MUNICIPAL DA EDUCAÇÃO

PROJETO: Departamento de Engenharia

PRAÇA 20 DE SETEMBRO, 366  
PELOTAS - RS - CEP 96015-280  
FONE: (51) 3284-2618  
e-mail: engenhariasmepelotas@gmail.com

Eq. Técnica: Arq. Louise Winkler  
Arq. Luciane C. Garcia  
Arq. Tâmara Cunha  
Eng. Civil Nixon R. Almeida Aguiar  
Eng. Civil José Henrique C. Cordeiro  
Eng. Civil: Quadra Dina Vieira  
Moisés Vieira dos Santos  
Samuel Carvalho  
Rogério Silveira  
Edilson Almeida

RESPONSÁVEL TÉCNICO

PROJETO: AMPLIAÇÃO - E.M.E.F. FRANCISCO CARUCCIO

ENDEREÇO: Av. Leopoldo Brod, 3220 - Três Vendas - Pelotas / RS

CONTEÚDO: PROJETO ARQUITETÔNICO - DETALHAMENTO ESQUADRIAS

LOCAL E DATA: Pelotas, JUNHO de 2021.

ESCALA:

INDICADA

06/06  
ARQ

01 DETALHAMENTO DAS ESQUADRIAS  
ESCALA 1/25